attic "Petite Mercerie"

プティ・メルスリー

コーヒーの香りの小さな手芸用品店 vol.4

2018 09月28日（金）

13:00～20:00（18時以降縮小）

18時以降も一部の商品を除き、ご覧頂ける予定です。
※通常営業（cafe&bar）も行っております。

CAFE BEULMANS
03-3484-0047
info.cafebeulmans@gmail.com
東京都世田谷区成城6-16-5-2F

メールでのご予約の場合、
必ず当日ご連絡がとれる電話番号を
ご記載ください。

"メルスリー"という言葉をご存知ですか？
フランス語で「リボンやボタン、レースなど、お裁縫道具を売るお店ーいわゆる、"手芸屋さん"」のこと。しかも、フランス育ちの友人に聞いたところ、「昔ながらの?」というような、少しノスタルジックなイメージがあるのだそうです。ボタンがぎっしり詰まった箱が山積みされていたり、色とりどりのリボンが並んでいたり、、、。
そんなお店での宝探しは、手芸が大好き！という人だけでなく、誰にとってもワクワクするもの。
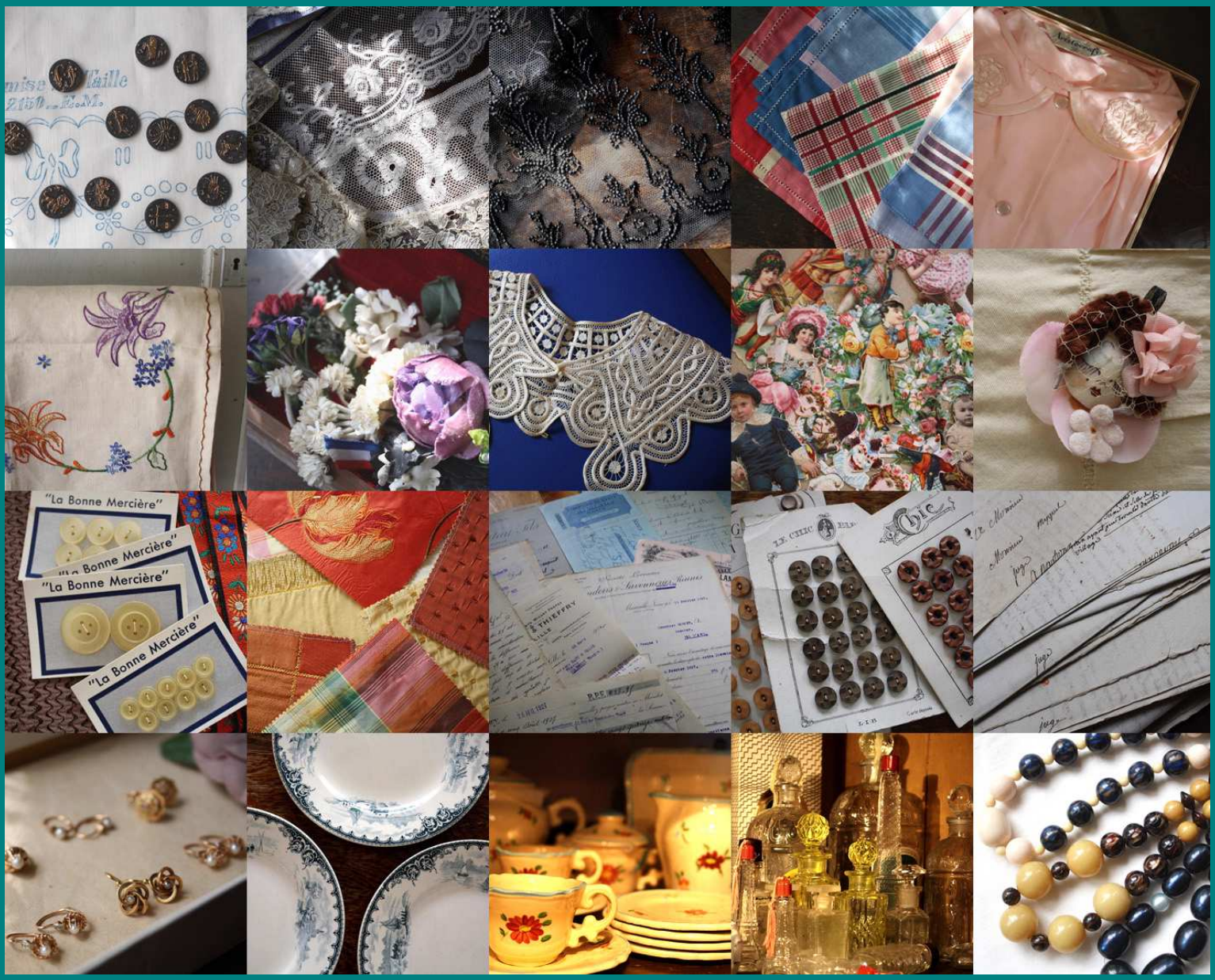
成城のアンティーク・ショップ「アティック」が、カフェ・ブールマンを会場に催すアンティーク・フェア。
9月のゲスト・ディーラーは、当イベントには4回目のご参加となる「プチミュゼ」さんです。
今回もフランス各地で買い付けされたアンティークのレース、リボン、ボタン等の手芸用品を中心に、
額装して楽しむ方も多い古いカードや印刷物、その他テーブルウエアなど、"心を潤す" 魅力的なアンティークの品々をご紹介致します。倉庫に眠っていた"お宝"達も初披露下さるそうです！
1日限りの「コーヒーやワインも飲めるパリの可愛いメルスリー」に是非お立ち寄り下さい。